

- Lista clădirilor reprezentative și de importanță arhitecturală deosebită: SV-II-m-A-05452
1. Bloc turn - 8-doi, 1 Mai
 2. Policlinică
 3. Magazin universal Bucovina
 4. Hotel Bucovina
 5. Biserica Catolică
 6. Muzeu de Științele Naturii
 7. Ansamblu clădiri istorice piețonal Ștefan cel Mare
 8. Clădire administrativă E-80
 9. Casa de cultură
 10. Liceul de artă
 11. Doni Polski
 12. Bloc turn - 8-doi Ana Ipatescu
 13. Bloc turn - 8-doi Ana Ipatescu, str. Topografilor

01. Cetatea de Scare a Sucevei
02. Biserica armenescă "Sf. Cruce"
03. Mănăstirea "Sf. Ioan cel Nou"
04. Ansamblul "Curtea Domnească"
05. Biserica "Înviorarea Domnului" - Vasceseni
06. Biserica "Sf. Gheorghe" - Mirăuți
07. Ansamblul bisericilor "Sf. Dumitru"
08. Biserica "Măstera Sf. Ioan Botezătorul" (la Ceceșii)

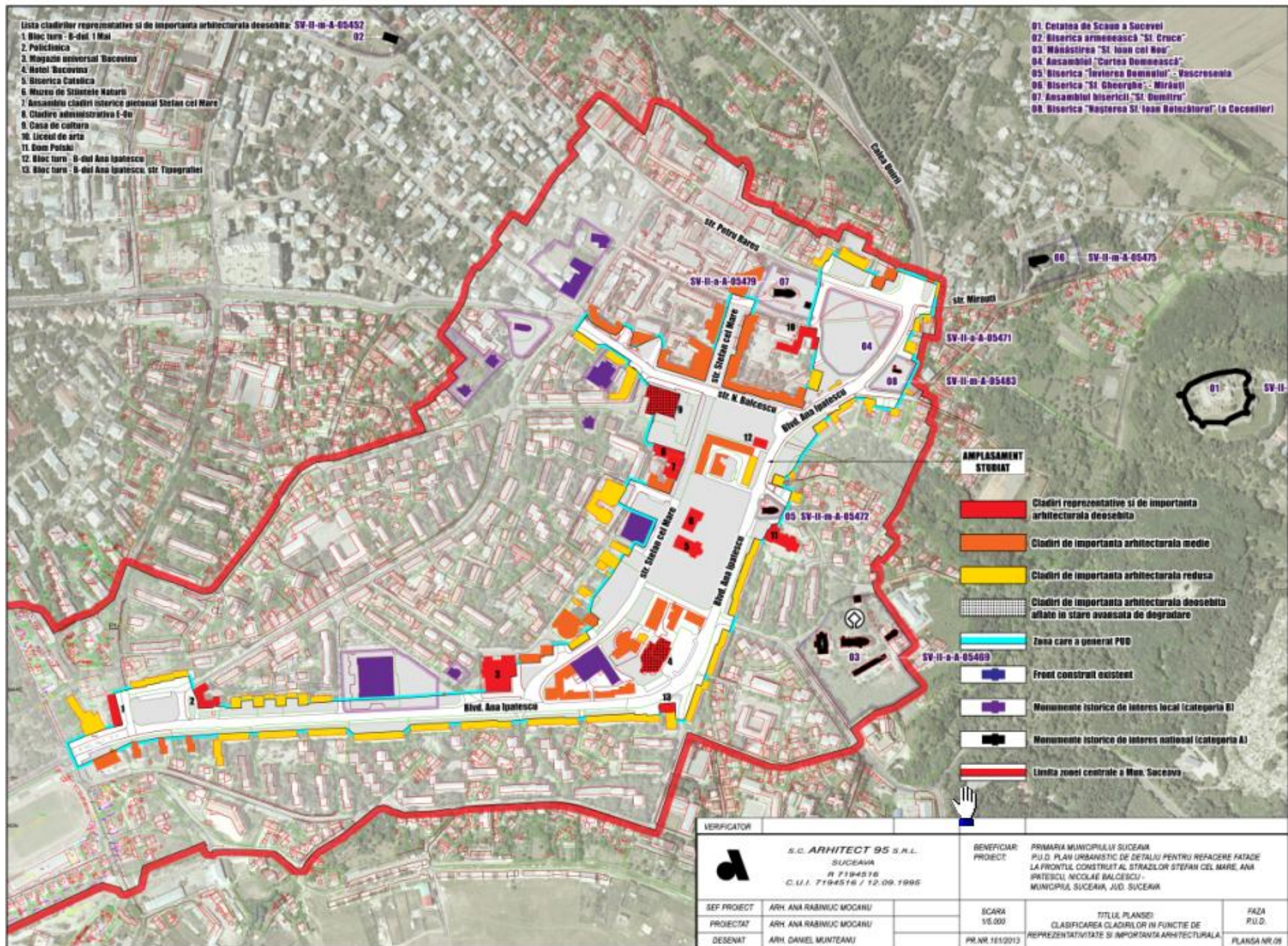

- AMPLASAMENT STUDIAT**
- Clădiri reprezentative și de importanță arhitecturală deosebită
 - Clădiri de importanță arhitecturală medie
 - Clădiri de importanță arhitecturală redusă
 - Clădiri de importanță arhitecturală deosebită aflate în stare avansată de degradare
 - Zona care a general PUG
 - Front construit existent
 - Monumente istorice de interes local (categoria B)
 - Monumente istorice de interes național (categoria A)
 - Limita zonei centrale a Mun. Suceava

VERIFICATOR		BENEFICIAR:	PRIMĂRIA MUNICIPIULUI SUCEAVA
		PROIECT:	P.U.L. PLAN URBANISTIC DE DETALIU PENTRU REFACERE FAZADE LA FRONȚILE CONSTRUIT ALI STRAZILOR ȘTEFAN CEL MARE, ANA IPATESCU, NICOLAE BALCESCU - MUNICIPIUL SUCEAVA, JUD. SUCEAVA
SEF PROIECT	ARH. ANA RABINIUC MOCANU	SCARA	1/5.000
PROIECTAT	ARH. ANA RABINIUC MOCANU	TITLUL PLANȘII	CLASIFICAREA CLĂDIRILOR ÎN FUNCȚIE DE REPREZENTATIVITATE ȘI IMPORTANȚA ARHITECTURALĂ
DESENAT	ARH. DANIEL MUNTEANU	FAZA	P.U.D.
		PR.NR.	181/2013
			PLAȘA NR.08